净观课程总图表

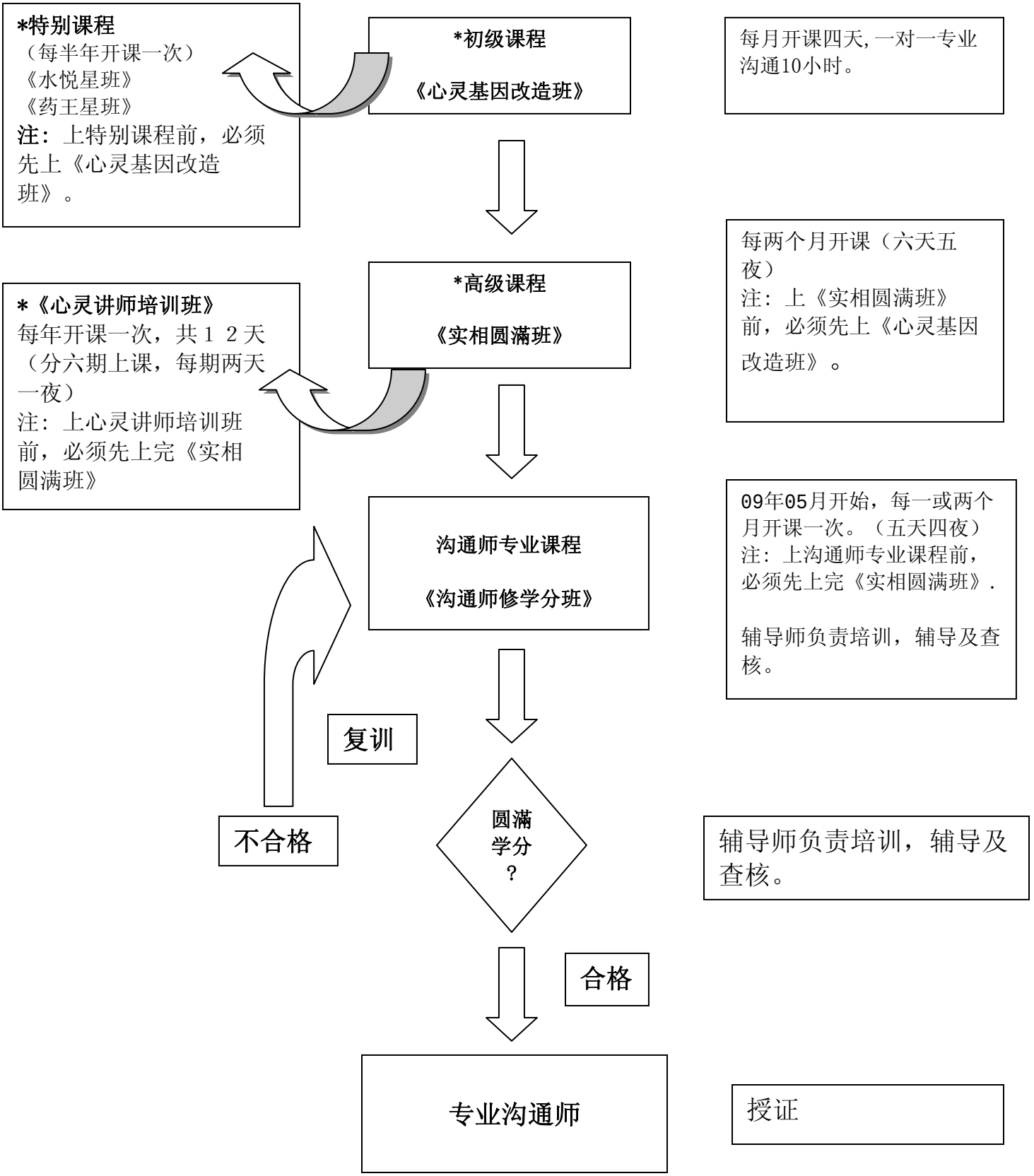
*特别课程
（每半年开课一次）
《水悦星班》
《药王星班》
注：上特别课程前，必须先上《心灵基因改造班》。
*初级课程
《心灵基因改造班》
每月开课四天，一对一专业沟通10小时。
*《心灵讲师培训班》
每年开课一次，共１２天（分六期上课，每期两天一夜）
注：上心灵讲师培训班前，必须先上完《实相圆满班》
*高级课程
《实相圆满班》
每两个月开课（六天五夜）
注：上《实相圆满班》前，必须先上《心灵基因改造班》。
沟通师专业课程
《沟通师修学分班》
09年05月开始，每一或两个月开课一次。（五天四夜）
注：上沟通师专业课程前，必须先上完《实相圆满班》.
辅导师负责培训，辅导及查核。
复训
不合格
圆满学分？
辅导师负责培训，辅导及查核。
合格
专业沟通师
授证